Făuritorul de Milionari
este și rămâne tot
GHEORGHE STĂNOIU
care a îmbogățit o lume întreagă
Provincie mandat (cec) postal sau ramburs-1/4 200-1/2 400-1/1 800
BIROURILE CENTRALE
LIPSCANI 83-85 (PIAȚA SF. GHEORGHE)

MINISTERUL APARARII NAȚIONALE
Direcția intendenței

Publicațiune

No. 10835 din 9 Iulie 1937

Se aduce la cunoștința generală că Ministerul Apărării Naționale, Direcția Intendenței, va ține în localul său din București, Piața Walter Mărăcineanu (în camera Biuroului de informații) licitații publice în zilele notate mai jos, pentru aprovizionare de încălțăminte și anume:

1) **In ziua de 27 Iulie 1937, ora 9, pentru:**
— Bocanci trupă tip nou
— Cisme trupă tip nou.
2) **In ziua de 29 Iulie 1937, ora 9, pentru:**
— Bocanci trupă tip nou,
— Cisme trupă tip nou.

Licitațiile vor fi ținute conform art. 88-110 din L. C. P. art. 31-53 din regulamentul O. C. L. și normele generale pentru ținerea licitațiilor publice publicate în Monitorul Oficial No. 127/1931.

Ofertele vor fi întocmite conform modelului din caietul de sarcini și vor fi însoțite de garanția provizorie de 5% din valoarea furniturii oferite, numai în recipisa casei de depuneri și consemnațiuni.

Nu se admit supra-oferte.

Caietele de sarcini cu toate condițiunile de detaliu se pot vedea în orice zi de lucru, între orele 12-13,30 la Ministerul Apărării Naționale, Direcția Intendenței Serv. Echipamentului. 8230

BLENORAGIA
Durerea și inflamația PROSTATEI
Tratament dela 9-12 și 2-7½. Dr. TULIU BLANC, Bulevardul Carol No. 58 (spre statuia Rosetti). Reducere pentru funcționari. 17

MILIONAR
puteți deveni trimițând LEI 190 Societății „FRANCO-ROMANA" de Asigurări generale, București, Calea Griviței 23, pentru o asigurare de 50.000.— lei, combinată cu Loteria Statului.
Amănunte în pagina 2-a, sus stânga. 4500

Excursie de Studii în ITALIA
Amicala arbitrilor de foot-ball a organizat o excursie de studii în Italia, cu vizitarea Orașelor: Veneția, Lido, Milano, Como, Roma, Napoli, Pompei, Capri, Pisa, Florența și Grotele Postumia.
Excursia se desfășoară între 5 și 22 August 1937. Costul excursiei este de 9000 lei, în care se cuprind: trenul dela București la București, pașaport, întreținere complectă, intrare la muzee, baecișuri, etc.
Inscrieri la magazinul cu articole de sport Olimpiada Str. Episcopiei No. 4 (lângă Ateneul Român) sau Miercurea și Vineria între orele 20.30—22.30 la sediul Amicalei arbitrilor Str. Regală No. 12.
Inscrierile până la 20 Iulie. 48

gomina argentine
INTREBUINTEAZA DOAMNE ȘI DOMNII DIN LUMEA ELEGANTA FIXATORUL IDEAL AL PARULUI

Grădinar
cu experiență în cultivarea legumelor, a florilor și pomicultură, având bune referințe, se poate angaja la o fermă aproape de București, unde are instalație de irigație și seră.
Ofertele la ziar sub S. până la 15 Iulie a. c.

Bucureștii cari se duc...

de C. COSCO

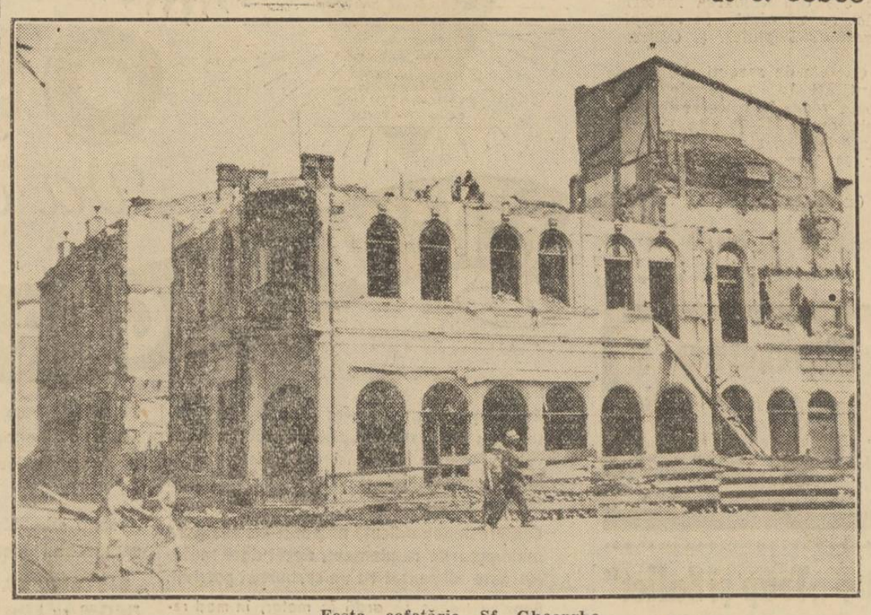

Fosta cofetărie Sf. Gheorghe

Târnăcopul, care dela o vreme este instrument hotărîtor de noui așezări, se înfige iarăș, cârnos, în ziduri cari au adăpostit întreprinderi comerciale de temei, pornite de oameni de muncă, de multă cinste, însuflețiți de dorința de a fi bază comerțului românesc.

Se dărâmă casele unde au negustorit ani în șir Luca Niculescu, Orghidan, Munteanu, Ioan Boroș, Gologan, Stoicovici, etc. Și iată piere și casa al căreia întreg parterul adăpostea, lângă biserica Sf. Gheorghe, cofetăria „Niță Ionescu" cu emblema „La pajura țării" și pe care mai târziu, din vina poate a zugravului firmei (căci nu cred că nea-Niță a ținut să fie „nobil") numele patronului era scris cu J nu cu I, venea adică Niță Jonescu.

Erau puține cofetării de seamă mai demult. Capșa, Fialkowsky, Frederic, Iorgu Constantinescu pe str. Carol. Printre ele, de pe la 1882, ființa și cofetăria Sf. Gheorghe, deschisă cu brumă de capital de Niță Ionescu, cel plecat din căminul părintesc, comuna Finețești, cu patru clase primare, în codirla unei căruțe care venea cu vinuri la Colentina.

Multă muncă și multă pricere a pus nea Niță și mult l-a ajutat și sora sa Ștefania Ionescu, pentru ca ani în șir, peste 50 de ani, cofetăria dela Sf. Gheorghe să fie loc de întâlnire, pentru lumea bună, la o „carolină", la o „indiană" sau la o „șarlotă".

— Ne întâlnim la Sfântu Gheorghe?

Era fraza obicinuită a celor cari palpitau, răniți reciproc de săgețile din ochii cari, uneori, au făcut buclucuri obligând pe parteneri să se adăpostească după aceea o viață sub același acoperiș.

Câte *vederi* nu s'au făcut la Sfântu Gheorghe, câte căznicii bune, câte altele, poate nefericite!

— Intâlnirea la Sf. Gheorghe. Tânărul o să poarte un trandafir roșu la butonieră.

Sau o să aibă vestă cu picățele, sau pantaloni ca oul de rață, sau baston cu mânerul de aur.

Ce de indicații romantice!

D'apoi și bun român, visând înfăptuirea unității noastre naționale, cofetarul Niță Ionescu a pus, în comerț, „bomboanele transcarpatine" purtând pe cutii harta României Mari ca o profetizare, din lăuntrul sufletului, pentru realizarea de azi.

Din dragostea lui pentru dinastia țării și mai ales pentru Principele Carol, de a cărui înaltă protecție s'a bucurat totdeauna „Casa Ionescu", patronul cofetăriei turnase în gips, în local, în mărime naturală, figura Suveranului de azi, în uniforma de elev al școalei militare.

*

...Dar casa lui Niță Ionescu, care nu adăpostea numai cofetăria, răscolește amintiri. Casa, în etajele ei, a fost cămn ani mulți pentru o serie de tineri cari mai în urmă au însemnat și înseamnă și azi valori în munca țării.

Au urcat scările casei, care azi piere, mulți tineri cu mijloace puține pe vremuri. Au fost chiriașii lui nea Niță și Const. Banu, fost ministru; I. Atanasiu, fost ministru; Iuliu Valaori, fost subsecretar de stat; N. Basilescu, prof. universitar; Gh. Nedioglu, directorul liceului „Șincai"; Badea Mangâru, profesor și fost senator; Filon Mitrescu, fost director al liceului „Șincai"; marele nostru poet Gheorghe Coșbuc, Magnus Băileanu profesor; Mitriță Constantinescu, fost director al liceului „Matei Basarab"; doctorul Leonte, pictorul Kimon Loghi, d. Jean Zaharof. Acolo, în etaje sau mansarde, au meditat, au trudit tinerii de atunci spre a fi mai în urmă de folos și altora.

La cofetăria Ionescu își dădeau întâlnire și alți tineri. Acolo, seara după masă întovărășeam, de la casa lui din calea Moșilor, pe profesorul dr. Marcel Brânză, pe care îl cunoscusem la „Timpul" și care își da întâlnire cu prof. Cosăcescu, fost director al Poștelor, fost deputat, cu conu Ghiță Arghirescu, astăzi pro-rector al Academiei de comerț, cu George Rădulescu (Arhibald), pe atunci redactor la *Timpul*, cel care se împăca întotdeauna cu orișice fel de discuție, dar prefera unei savarine, un șpriț dela ghiață. Era „doctorul" slab, vopsit, pudrat, dar cu atâta vioiciune, cu atâta carte pricepută în toate. In serile dela cofetăria Ionescu am cunoscut pe distinsul nostru coleg N. Batzaria. Acolo venea, în jurul lui Marcel Brânză, o pleiadă de români macedoneni. Picaseră în țară cu grija de a face orice jertfe pentru cultura celor rămași acasă, pe meleag străin, dar de aceeași făptură și aceeași limbă cu noi. Se înfăcărau în discuții contra asupritorilor aromânilor, Pericle Papahagi, Nicolae Papahagi, Cosmescu, Nuși Tuliu, C. S. Constante. Doctorul punea pae peste focul care se încingea și îndârjit de suferințele fraților aromâni, prigoniți în școală și în biserică, scria o carte plină de documentare despre drepturile de viață națională ale românilor macedoneni. Cartea, cu peste 200 de pagini, a fost tipărită pe strada Academiei, la tipografia Dor. P. Cucu, unde doctorul mă găsea și unde împreună o corectam cu cerneală violetă pe „spalturi" umede, date la perie. Cartea a fost citită, comentată mult prin presă și, după câte îmi amintesc, cuprindea și un capitol cu privire la asasinarea mișelească, de către bulgarul comitagiu Dumitrof, a profesorului Ștefan Mihăileanu, cel care în București fu, cu sufletul lui bun și cu înfocata lui iubire, providența macedonenilor și a elevilor de prin licee și despre care George Rădulescu, al cărui bun prieten era, ne povestea amintiri de pe când viitorul profesor venise din Macedonia—ca bursier în internatul fondat de Bolintineanu pentru creșterea macedonenilor și orânduit să urmeze cursurile dela Sf. Sava—cu fes, fermenea cu flori de alamă galbenă, pantaloni încheiați jos cu copci și niște iminei cu ciucuri la vârf.

Tot la cofetăria Ionescu a hotărît doctorul Brânză, fost radical, articolele de polemică și de șarjă împotriva marelui Gh. Panu, articole pe cari le semna în „Conservatorul" când *Un democrat* când *Stan Pățitul*, și cari supăraseră mult pe fostul șef al partidului radical.

*

Mulți din cei pomeniți aci au pierit. Zidurile cofetăriei Ionescu urmează povestea oamenilor. Și mă gândesc cum s'au schimbat gusturile. Mă gândesc ce chef sucit aveau mulți tineri odinioară să desbată, la cofetărie, și acum unii, tot tineri, numai să bată... să bată, adică, mingea. Poate că pe cei de-atunci îi durea inima și pentru alții iar pe unii de acum numai picioarele, când încolțesc „balonul" sau nimeresc alăturea de poartă...

Dar de ce din dărâmarea unor ziduri care au închis atâtea dulciuri, să facem prilej de reflecții amare? Să-l lăsăm numai pe Jonescu adânc mișcat. Au fost mai ales, zidurile lui. Povestea celor cari au pierdut ziduri nu e simpatică.

Cei mulți, însă, să ne bucurăm. Pe locurile caselor năruite va trece bulevard de 50-60 metri lățime cu aer mult.

Ah! și ne trebue aer, ne trebue mult aer! Să nu ni-l dăm, că e urât, dar să-l primim, că ne sufocă miazma de orice fel.

oxo○oxo
INHALAȚIUNI
AER RAREFIAT
pentru tratamentul bolilor cronice de NAS - GAT BRONCHITA, EMFIZEM (ASTMA) Str. Frumoasă 5 (deschis 8-1 și 3-8 d. a.) 8175
xox○xox

BANCHET
IN ONOAREA D-LUI PROF. C. DANIEL

In urma succeselor repurtate de savantul român d. prof. C. Daniel, atât la Paris, Londra, cât și la recentul congres francez de ginecologie, pe care a avut cinstea să-l prezideze acum două luni la Toulouse, colaboratorii clinicei și admiratorii operei acestui mare medic, au ținut, printr'un banchet la „Luzana", să-i aducă prinosul recunoștintei și al dragostei lor. Au luat parte d-nii: prof. dr. Emil Gheorghiu, fost secretar general al ministerului sănătății publice, conferențiarii univ. dr. Al. Crăiniceanu și dr. Take Frumușeanu, dr. Dan Mavrodin, medic secundar, dr. Stefan Țincu, asistent univ. dr. Petru Pavelescu, J. B. Stănescu, fost secretar general al asociației medicilor români din Paris; dr. Popescu-Dolj, dr. Dinu C. Daniel dr. Vaneff, dr. Gh. Mihăilescu, dr. Atanasiu-Vergu, dr. Marcian Dăncilă, dr. Mircea Ionescu, dr. Goldenberg Bayler, intern Andrițoiu, Ion Predeleanu.

Ca un omagiu adus personalității d-lui C. Daniel nu s'au rostit cuvântări, agapa desfășurându-se într'o atmosferă de adevărată camaraderie și vole bună.

INFORMAȚII

Noroc vă aduce un loz
CUMPĂRAT LA COLECTURA NOROCOASĂ
FELIX GRUN BUCUREȘTI Calea Victoriei 100 vis-a-vis de Nestor
1/4 200—1/2 400—, un loz întreg 800 lei.
PROVINCIE PRIN MANDAT SAU CEC POȘTAL 1204

● Societatea academică „Amicii Turciei" organizează două excursii pentru vacanța de vară. Prima la Istanbul, 9—14 August, cu ocazia marilor serbări sportive și culturale organizate în cadrul „Lunei Istanbulului" și a doua la Istanbul-Athena, 9—21 August. Excursiile sunt sub conducerea d-lui Mihail Livadaru, președintele societății, iar programul cuprinde tot ce Istanbulul și Athena are mai interesant ca istoric, artistic și pitoresc.

Informații și înscrieri în calea Victoriei, pasagiul Imobiliara, etaj I, Clubul Sportiv „Colțea".

MAISON SUZANNE
Pasagiul Imobiliara
soldează întreaga colecție 18

CASA AGNES
Dionisie 31, telef. 298-42
Soldăm toată colecția cu prețul dela 1500—3000 30

FEMME CHIC
MARE OCAZIE
STOFE, MATASURI, IMPRIMEURI, cu 50% reducere 42

● Membrii coloniei iugoslave au fost convocați eri, la ora 1 d. a., la sediul societății, str. I. G. Duca 21, spre a serba „Slava societății"

Ne facem o obligație din a atrage atenția cititorilor noștri că la 15 Iulie are loc tragerea clasei I-a a Loteriei de Stat.

Cei cari nu și-au schimbat lozul, trebue să ia contact imediat cu colectorii respectivi, cari dispun de un bun serviciu de expediție, trimițându-vă lozul oriunde vă veți afla. 11

HAUTE COUTURE
„MARYSE"
Aristide Briand 17 (fostă Regală)
SOLDEAZA TOATA COLECȚIA 2410

Amintim cititorilor noștri cari se află în vilegiatură că tragerea clasei I a Loteriei a 14-a are loc la 15 Iulie.

Cei cari nu și-au cumpărat lozul, au timp să ia contact cu colectorul respectiv.

Grăbiți-vă să vă luați lozul, gândindu-vă la bucuria ce o veți avea atunci când, întorcându-vă din vacanță, veți găsi un câștig important. 11

● Asociația generală a absolventilor școalelor inferioare de arte și meserii a ținut ședință publică eri, Duminică, la sediul cercului bucureștean din strada Vasile Conta nr. 16 (cercul ieșenilor), unde a luat parte un mare număr de membri, atât din Capitală cât și delegații din provincie.

Relațiile dintre Suedia și Soviete

Vizita ministrului de externe suedez la Moscova

Moscova, 11 (Rador).— Agenția „Tass" transmite:

La întrevederea de ieri dintre d. Molotov, președintele consiliului comisarilor poporului și d. Sandler, ministrul de externe al Suediei, au asistat și d-nii Gyllenstierna, ministrul Suediei la Moscova, Litvinov, comisar al poporului pentru afacerile străine și d-na Kollontay, ministrul Sovietelor în Suedia.

După terminarea întrevederei, d. Molotov a oferit în onoarea d-lui Sandler un dejun la care au luat parte în afară de persoanele de mai sus și d-nii Kaganovici, Vorošilov, Ciubar și alți membri ai guvernului sovietic.

La sfârșitul dejunului d-nii Molotov și Sandler au pronunțat discursuri.

In legătură cu întrevederea dintre d-nii Molotov și Sandler, cu participarea d-lui Litvinov și a miniștrilor Suediei și Sovietelor în capitalele respective agenția „Tass" anunță că s'a procedat la un schimb de vederi amical asupra situației relațiunilor dintre Suedia și Soviete precum și asupra situației internaționale în general. In cursul acestor schimburi de vederi reprezentanții celor două state și-au exprimat satisfacția lor cu privire la desvoltarea normală a relațiunilor suedezo-sovietice în domeniile politic, economic și cultural, constatând că nu există nici o chestiune în litigiu care ar putea stăstea în calea consolidării acestor relațiuni.

Deasemeni s'a constatat profundul interes al celor două țări de a se menține, — pentru binele celor două popoare —, pacea, securitatea și independența politică, precum și fidelitatea lor față de principiul securității colective, care stă la baza pactului Societății Națiunilor și al pactului Kellogg, fiindcă numai astfel se creiază un teren favorabil colaborării sovietico-suedeză în scopul realizării acestor principii.

D. SANDLER S'A INAPOIAT IN ȚARĂ

Stockholm, 11 (Rador). — D. Sandler, ministrul afacerilor străine, s'a înapoiat azi, la Stockholm din vizita pe care a făcut-o la Moscova.

D. Sandler a declarat presei că această călătorie a fost extrem de interesantă și că ea s'a dovedit de cea mai mare utilitate.

Ziua mării in Polonia

Gdynia, 11 (Rador). — Azi s'a serbat aci cu un deosebit fast „Ziua Mării". La deosebitele solemnități au asistat între alții președintele Republicii, vicepreședintele consiliului de miniștri d. Kwiatkowski, mai mulți membri ai guvernului, autoritățile locale și un public imens.

Forțele navale poloneze au fost trecute în revistă.

D. Kwiatkowski a pronunțat o cuvântare în care a arătat desvoltarea deosebită a marinei polone în ultimii ani. Polonia se simte tot mai mult o putere maritimă; în fiecare an ambiițiile și nevoile sale maritime cresc.

Generalul Kwasniewski, președintele „ligei coloniale și maritime poloneze" a declarat între altele: „Pentru ca Polonia să-și îndeplinească marea sa misiune, ea trebue să figureze pe lista puterilor maritime și coloniale cari hotăresc de răsboi și pace, de buna stare economică și echilibrul politic".

Presa consacră numeroase articole zilei de azi cerând crearea unei flote de răsboi polone, care să impună tuturor respect.

Mesajul Papei către catolicii din Franța

Castel Gandolfo, 11 (Rador). **Papa a adresat azi un mesagiu radiofonic către credincioșii catolici reuniți la Lisieux (Franța), cu ocazia inaugurării solemne a bisericii Sfânta Tereza.**

Papa spune între altele în mesagiu: „Mă rog pios ca Atotputernicul să hărăzească puțină liniște, în ordine și în pace, lumii turburate și frământate și tuturor popoarelor sale copleșite de tristețile ceasului de față și îngrijorate de ziua de mâine și aceasta prin revenirea la calea dreaptă, adică prin acceptarea divinei sale suveranități, prin ascultarea învățămintelor cuprinse în Cărțile Sfinte și prin practica unei cât mai largi justiții și milostenii față de desmoșteniții soartei și prin aceasta cei mai în nevoință".

INAUGURAREA BISERICII DE LA LISIEUX

Paris, 11 (Rador). — **In prezența cardinalului Pacelli, ca reprezentant al Vaticanului, s'a inaugurat azi la Lisieux biserica „Sfânta Thereza".**

Inainte de a da binecuvântarea sa, cardinalul Pacelli a ținut o predică în cursul căreia a subliniat caracterul spiritual al locașurilor unde este preamărit Dumnezeu, adăogând că Dumnezeu vorbește oamenilor prin gura preoților săi.

In partea finală a predicei sale, cardinalul Pacelli a invocat sprijinul Sfintei Tereza pentru a ajuta omenirea să treacă cu bine criza actuală în care se sbate întreaga omenire.

PRESA ITALIANA DESPRE PRIMIREA FACUTA CARDINALULUI PACELLI

Roma, 11 (Rador). — *Toate ziarele publică lungi dări de seamă asupra ceremoniilor, care se desfășoară actualmente în Franța cu prilejul călătoriei cardinalului Pacelli, legat pontifical.*

Cuvintele cardinalului Pacelli că însuși Papa ar fi venit în Franța dacă nu l-ar fi împiedecat anumite imprejurări au produs o vie impresie, pe carele ziarele nu o ascund.

Ele subliniază apoi primirea călduroasă al cărui obiect este trimisul Papei din partea populației franceze.

„Giornale d'Italia" *constată că „guvernul francez a știut să se facă interpretul populației catolice".*

Un pavilion comun al Micii Inițelegeri și Inițelegerii Balcanice la expoziția din Paris

Paris, 11 (Rador). — D. profesor D. Gusti, comisar general al pavilionului României la expoziția internațională dela Paris a oferit, ieri seară, în restaurantul pavilionului României o masă reprezentanților Micei Inițelegeri și ai Inițelegerei Balcanice.

Au luat parte d-nii Suad Duvaz, ministrul Turciei; Osuski ministrul Cehoslovaciei; Purici, ministrul Iugoslaviei; Wendel, primul secretar al legației Cehoslovaciei; Simici, consilier al legației Iugoslaviei; ministrul României la Paris; colonel Potopeanu, atașatul militar al României la Paris, numeroși ziariști.

Cu acest prilej a fost un schimb de vederi și s'a stabilit definitiv programul de colaborare, în legătură cu apropiata deschidere a pavilionului comun al Micei Inițelegeri și Inițelegerii Balcanice, organizat sub îngrijirea d-lui profesor Gusti, care este o manifestare chemată să afirme și cu prilejul expoziției dela Paris identitatea de interese între cele cinci țări prietene.

UN BIROU AL TURISMULUI ROMAN LA PARIS

Paris, 11 (Rador). — Sâmbătă la ora 12, s'a făcut la Paris inaugurarea biroului oficiului național de turism, la care au asistat numeroase personalități, printre cari d. D. Gusti, fost ministru, comisar general al pavilionului României la expoziția internațională dela Paris, d. Ghiorghiu, consilier al legației României și comisar general-adjunct al pavilionului României, etc.

Asistența a admirat mult frescа decorativă lucrată de pictorul Mac Constantinescu și o frumoasă colecție de covoare oltenești.

După inaugurare, d. Corbu, directorul oficiului național de turism a plecat la Berlin unde va instala în curând un biurou de turism român pentru Germania.

Cazul arhiepiscopului Sapieha

Varșovia 11 (Rador). — Agenția Pat transmite:

„Gazeta Polska", comentând situația creată prin scrisoarea adresată președintelui Republicii de arhiepiscopul Sapieha după mutarea arbitrară a rămășițelor pământești ale mareșalului Pilsudski, scrie între altele:

„Nici un singur glas nu s'a ridicat pentru a lua apărarea atitudinei revoltător de arbitrare a arhiepiscopului de Cracovia.

Totuși orgoliul nemăsurat al acestui prelat nu cedează nici în fața indignării unanime a întregii țări nici în fața statului, cu toate sforțările de conciliere ale nuntiului apostolic, monseniorul Cortesi.

Ar fi greșit să se creadă că indignarea publică a scăzut. Ar fi tot atât de greșit să se creadă că acest caz va fi dat uitării. Incăpățânarea arhiepiscopului de a stărui în atitudinea sa, la acestei chestiuni caracterul ei strict personal. Cazul, care fusese la început de ordin personal, ia acum un caracter de principiu, ceeace face situația mai serioasă. Coarda este foarte întinsă și nu ne este permis să o ascundem. Ar fi greu de spus ce scop urmărește arhiepiscopul Sapieha atunci când caută să întindă și mai mult această coardă. Este însă sigur că ceeace el urmărește, nu este nici interesul Republicii nici al bisericii".

Domnii abonați sunt rugați ca la orice reclamație sau schimbare de adresă să binevoiască a ne trimite eticheta cu care primesc ziarul, iar spre a fi prompt serviți la reînoirea abonamentului să lipească pe cuponul mandatului poștal eticheta abonamentului expirat.

MILIONAR PUTEȚI DEVENI ȘI DV.
CUMPĂRÂND ACUM UN LOZ DE LA MAREA COLECTURĂ NOROCOASĂ
BUCUREȘTI
Strada Lipscani 20
Calea Victoriei 30 și 60
Bd. Take Ionescu 1 (Lido)
Calea Moșilor 219
Calea Văcărești 34
Calea Griviței 143 și 214
Șos. Crângași 17
HERMES
HERESCU & FLORESCU
Comenzile din provincie prin mandat sau cec poștal franco de orice spese.
SUCURSALE ȘI AGENȚII IN TOATĂ ȚARA
CARE A PLĂTIT PÂNĂ ACUM DE 7 ORI LOZUL DE 6 MILIOANE